

VÁLIDA EM TODO O TERRITÓRIO NACIONAL

RG 05.397.283-06

DATA DE EXPEDIÇÃO 25-11-2011

NOME ZENILDA SOBRINHA BORGES

FILIAÇÃO JOSÉ MOREIRA BORGES

FAUSTINA SOBRINHA DA SILVA

NATURALIDADE CANSANÇÃO BA

DATA DE NASCIMENTO 27-11-1967

C.NAS. CM CANSANÇÃO BA DS
SEDE LV 00050 FL 012 RT/0013067
600.494.305-30

Zenilda Ueslei de Oliveira Faria

LEI Nº 7.116 DE 29/08/83

THOMAS BREG & SONS

REPUBLICA FEDERATIVA DO BRASIL

SECRETARIA DE INSTITUIÇÕES

NÃO PLASTIFICAR

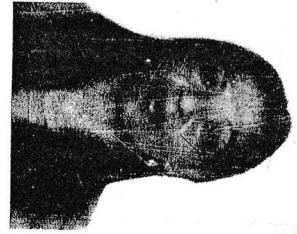

Zenilda Sobrinha Borges

CARTEIRA DE IDENTIDADE

THOMAS BREG & SONS

REPUBLICA FEDERATIVA DO BRASIL



TÍTULO ELEITORAL IDENTIFICAÇÃO BIOMÉTRICA

NOME DO ELEITOR ZENILDA SOBRINHA BORGES

DATA DE NASCIMENTO 27/11/1967

Nº INSCRIÇÃO 0051 4995 0590

ZONA 050 SEÇÃO 0164

MUNICÍPIO / UF CANSANÇÃO/BA

DATA DE EMISSÃO 12/07/2019

JUIZ ELEITORAL
[Signature]
Des. JATÁBY JUNIOR

VÁLIDO SOMENTE COM FRENTE DO TÍTULO ELEITORAL

REPUBLICA FEDERATIVA DO BRASIL

POLEGAR DIREITO

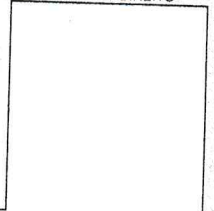

Zenilda Sobrinha Borges
ASSINATURA OU IMPRESSÃO DIGITAL DO ELEITOR



REPÚBLICA FEDERATIVA DO BRASIL
 CARTÓRIO DO REGISTRO CIVIL

CERTIDÃO DE NASCIMENTO

NOME

ZENILDA SOBRINHA BORGES

MATRÍCULA

0095710155 1970 1 00050 012 0013067 21

DATA DE NASCIMENTO POR EXTENSO	DIA	MÊS	ANO
vinte e sete dias do mês de novembro do ano de mil novecentos e sessenta e sete	27	11	1967

HORA	MUNICÍPIO DE NASCIMENTO E UNIDADE DA FEDERAÇÃO
11h00min	neste município de Cansanção - Bahia, na Fazenda São Miguel

MUNICÍPIO DE REGISTRO E UNIDADE DA FEDERAÇÃO	LOCAL DE NASCIMENTO	SEXO
Cansanção - Estado Federado da Bahia	Domicílio	feminino

FILIAÇÃO

Filho (a) de: **JOSÉ MOREIRA BORGES**
e de FAUSTINA SOBRINHA DA SILVA

AVÓS

Paternos:
 Otacilio Moreira Borges e Maria Moreira Borges.
 Maternos:
 Maria Sobrinha da Silva.

DATA DO REGISTRO POR EXTENSO

vinte e cinco dias do mês de maio do ano de mil novecentos e setenta

OBSERVAÇÕES E AVERBAÇÕES

2ª Via.

CARTÓRIO DO REGISTRO CIVIL
 JOÃO NASCIMENTO DOS SANTOS
 OFICIAL REGISTRADOR
 ALDENICE FERREIRA SOARES SIMÕES
 ESCREVENTE AUTORIZADA
 e-mail: jnascimentooficial@terra.com.br
 CANSANÇÃO - BAHIA
 Av. Tancredo Neves, 584 - Centro CEP: 48.840-000
 Tel: (75) 3274-1018
 DAJ Nº 602162019 Valor R\$, 2,70
 9/9/2011 14:09:15

O conteúdo da certidão é verdadeiro. Dou fé.

Cansanção - Bahia, 9 de setembro de 2011.

João Nascimento dos Santos
 Oficial Registrador

REPÚBLICA FEDERATIVA DO BRASIL
 CARTÓRIO DO REGISTRO CIVIL DAS PESSOAS NATURAIS
 JOÃO NASCIMENTO DOS SANTOS
 OFICIAL REGISTRADOR
 e-mail: jnascimentooficial@terra.com.br
 CANSANÇÃO - BAHIA
 Av. Tancredo Neves, 584 - Centro
 CEP: 48.840-000
 Tel/Fax (75) 3274-1018



2001.12



REPÚBLICA FEDERATIVA DO BRASIL
SECRETARIA DA EDUCAÇÃO DO ESTADO DA BAHIA
HISTÓRICO ESCOLAR - ENSINO MÉDIO



Estabelecimento *Colégio Estadual Osmiton, Batista Souza* Código *78245*
 End. (Rua, Av. etc...) *Av. Lezário Pereira* Nº *155*
 Bairro *Centro* Município *Lambanção* UF *BA*
 Ato de Criação *16/190* Diário Oficial *21/12/2004*
 Ato de Autorização / Reconhecimento Diário Oficial

Nome do Aluno *Zemilda Selrinha Borges* Matrícula nº *6185544*
 Data de Nascimento *27/11/1967* Nacionalidade *Lambanção BA* Nacionalidade *Brasileira*

Filiação
 Pai *Jose Jovino Borges*
 Mãe *Kaustina Selrinha da Silva*

Habilitação *Ensino Médio Permal* Duração *04 anos* CH *4.800*

COMPONENTES CURRICULARES DO ENSINO MÉDIO	1ª Série		2ª Série		3ª Série		4ª Série		Carga Horária Total
	Nota Conceito	Carga Horária	Nota Conceito	Carga Horária	Nota Conceito	Carga Horária	Nota Conceito	Carga Horária	
Língua Portuguesa	7,0	80	6,5	80	7,5	120	8,0	120	400
Língua Estrangeira Moderna (Inglês)	7,0	80							80
Artes ou audio visual							8,3	80	80
Educação Física	7,5	40							40
História	7,0	80							80
Geografia	7,5	80							80
Sociologia									
Filosofia									
Matemática	9,0	80	6,0	80	6,0	80	6,5	120	360
Química	8,0	80							80
Física	7,0	80							80
Biologia	8,0	80							80
Literatura Infância juvenil					9,0	80	7,5	80	160
Ética e Cidadania			8,5	80					80
Psicologia			9,0	80					80
Sociologia	7,0	80							80
Filosofia					8,0	80			80
Org. Sistema Educ. Brasileiro							8,2	80	80
Met. da Geografia			7,5	80					80
Fundamentos da Educ. Indígena					8,0	80	8,3	40	120
Met. de jovens e adultos							8,0	80	80
Met. da Educação Infantil					9,0	80			80
Linguística e Met. P/ Alfabetização			8,0	80					80
Psicologia Educacional	9,0	80			8,0	80	8,5	80	240
Fundamentos Sociológicos			8,5	80			8,5	80	160
Didática	8,5	80	8,0	80			8,2	40	200
Met. P/ Educ. Física (Esport. e Recreação)			8,0	80	8,0	80	7,8	80	240
Met. P/ Ensino da Língua Portuguesa					8,0	80	7,2	80	160
Met. P/ Ensino da Matemática					9,0	80	8,7	40	120
Met. P/ Ensino da História			7,0	80					80
Met. P/ Ensino de Ciências					8,5	120			120
História da Educação			8,0	80					80
Met. P/ Estágio			8,5	40	9,0	40			80
Redação	8,5	80	7,5	80					160
Estágio	-	100	-	200	-	250	8,5	250	800
TOTAL GERAL	-	1.100	-	1.200	-	1.250	-	1.250	4.800

Qualquer rasura ou emenda invalida este documento.

DOCUMENTO ESCOLAR QUE PERMITIU A MATRÍCULA NO ENSINO MÉDIO

 1º Grau Regular 1º Grau Supletivo (Aceleração)

Entidade Expedidora

Centro Educacional Osmiton Batista Souza

Ano de Conclusão

2000

Cidade

Cambanão

Estado

Bahia

ESTUDOS REALIZADOS NO ENSINO MÉDIO

SÉRIE	ANO	ESTABELECIMENTO	CIDADE	UF
1ª	2001	Educandário Senhora Santana	Cambanão	Ba
2ª	2002	Educandário Senhora Santana	Cambanão	Ba
3ª	2003	Educandário Senhora Santana	Cambanão	Ba
4ª	2004	Colégio Estadual Osmiton Batista Souza	Cambanão	Ba

Redimento Escolar do Aluno no Ano Letivo de _____ até _____ / _____ / _____

Turno _____ Série _____ Turma _____ Nº _____

COMPONENTES CURRICULARES

1ª UNID.	2ª UNID.	3ª UNID.	4ª UNID.	Nº de Faltas	Aulas Dadas
N/C	N/C	N/C	N/C		

Espaço reservado para câmbios.

EDUCAÇÃO FÍSICA

Ano Letivo	1º	2º	3º	4º
2001				
Série	1ª	2ª	3ª	4ª
Aulas Dadas	40			
Frequência	34			

Espaço reservado para registro ou anotações da Repartição Competente.

CERTIFICADO

Certificamos que Emilda Solzinha Borges concluiu a 4ª série do Ensino Médio do ano letivo 2004 na forma das Leis de Educação vigentes no País e do Regimento Escolar.

OBSERVAÇÕES

Local

Cambanão - Bahia

Data

25, 07, 2006

Neusa Alcântara da S. Souza

DIRETOR (assinatura e carimbo) Reg. ou Aut.

Diretora

Aut. Nº 130036/05

Cleides Maria de Andrade

SECRETÁRIA (assinatura e carimbo) Reg. ou Aut.

Secretária Escolar

Aut. Nº 130035/05



GOVERNO DO ESTADO DA BAHIA
SECRETARIA DA EDUCAÇÃO DO ESTADO DA BAHIA
DEPARTAMENTO DE 1º E 2º GRAUS

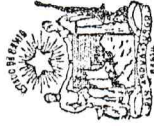

CENTRO EDUCACIONAL OSMILTON BATISTA SOUZA

Avenida Cajueiro, nº 15, Cansanção - Bahia
Resolução CEE Nº 005/90 Parecer Nº 0023/90 Diário Oficial de 28 e 29/04/90

CERTIFICADO

Certificamos que Emilda Sobrinha Borges filha a
de José Moreira Borges e Luistina Sobrinha da Silva
natural de Carabacã estado Bahia, concluiu
a 4ª Série do Ensino Normal do 2º grau no ano de 2004
com a Lei vigente no País.

Cansanção 30 de Dezembro de 2004

Emilda Sobrinha Borges. Cleudes Mª de Andrade Neusa Antontara dos Santos
Aluna(a) Secretária
Cleudes Maria de Andrad. DIRETORA

SEC. ESC. SIM-PORT. 3943
D.O. 16/05/2000
Portaria 4552 - D.O. 07/06/2000